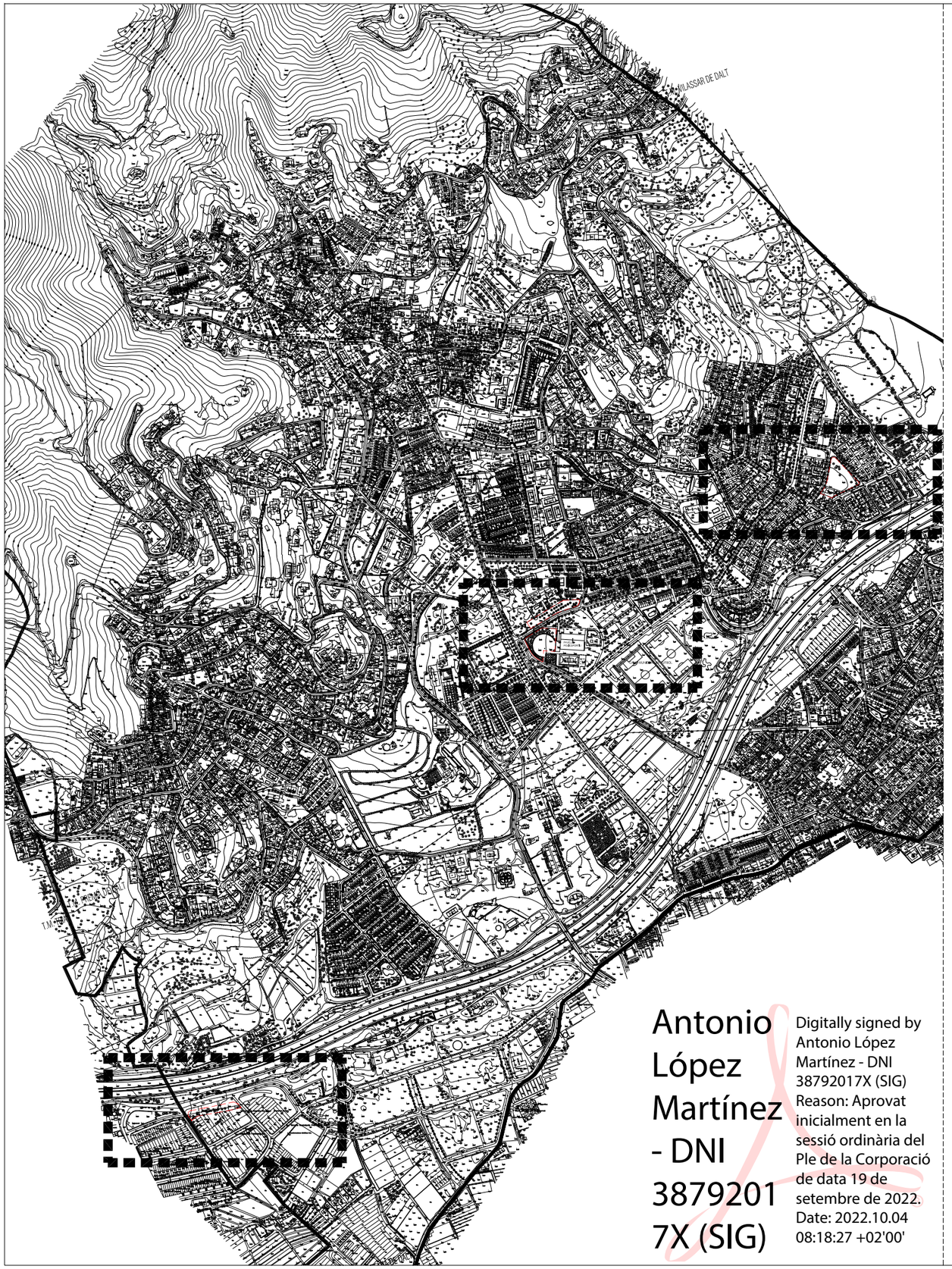

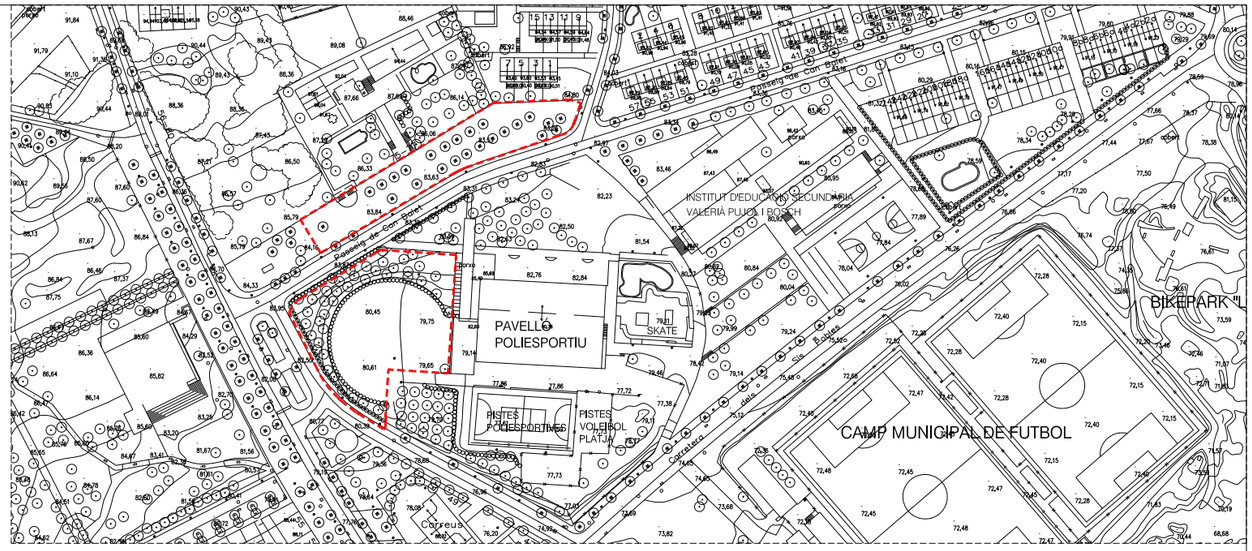

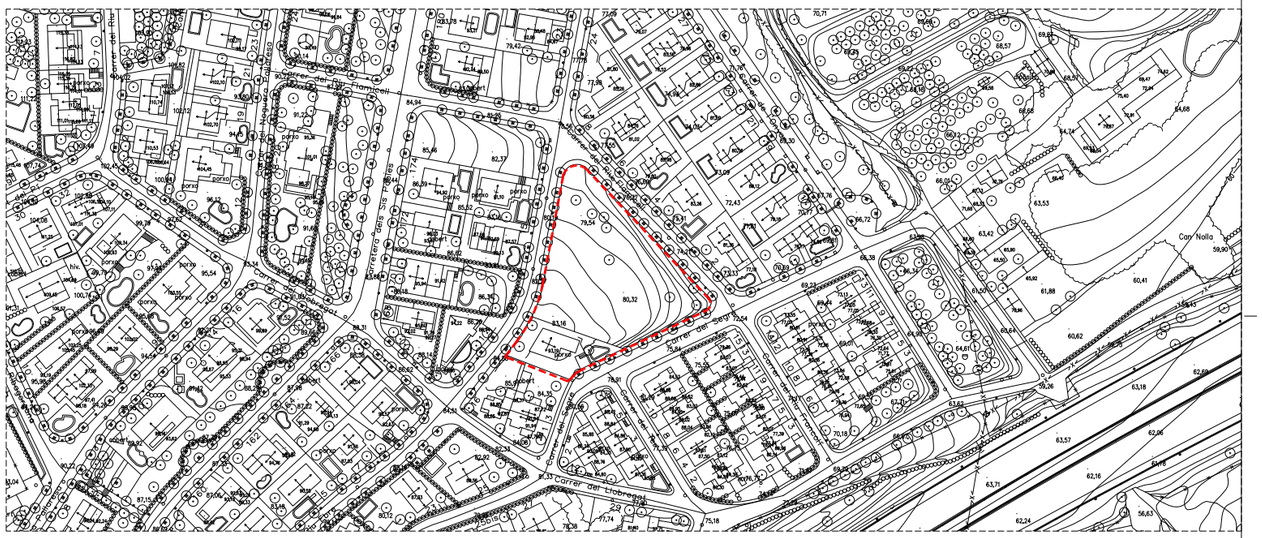

Antonio López Martínez - DNI 3879201 7X (SIG)

Digitally signed by Antonio López Martínez - DNI 38792017X (SIG)
Reason: Aprovat inicialment en la sessió ordinària del Ple de la Corporació de data 19 de setembre de 2022.
Date: 2022.10.04 08:18:27 +02'00'

ramon mas arnijas
arquitecte
carrer mar, 17-19,1º 08380 - malgrat de mar
tel/fax: 93 7612161 masarnijas@hotmail.com

L'arquitecte

Ramon Mas Arnijas

AJUNTAMENT DE PREMIÀ DE DALT

MODIFICACIÓ PUNTUAL DEL POUM DE PREMIÀ DE DALT
(Modificació sistemes d'equipaments, espais lliures i zona d'aparcament a l'aire lliure, entorn pavelló, carrer Ebre i carrer Nord)

Títol del plànol

SITUACIÓ I EMPLAÇAMENT

Escala	Data	núm.
A3. 1/10.000; 1/2.500	des. 2021	01